



**FARNET TRANSNATIONAL SEMINAR FOR FLAGS
VIGO (GALICIA), SPAIN 13 - 15 MARCH 2018
FLAGS and local resource management**

Grupo de trabajo Reserva de Pesca de la Desembocadura del Guadalquivir

Noroeste de Cádiz FLAG

LOCALIZACIÓN PROYECTO

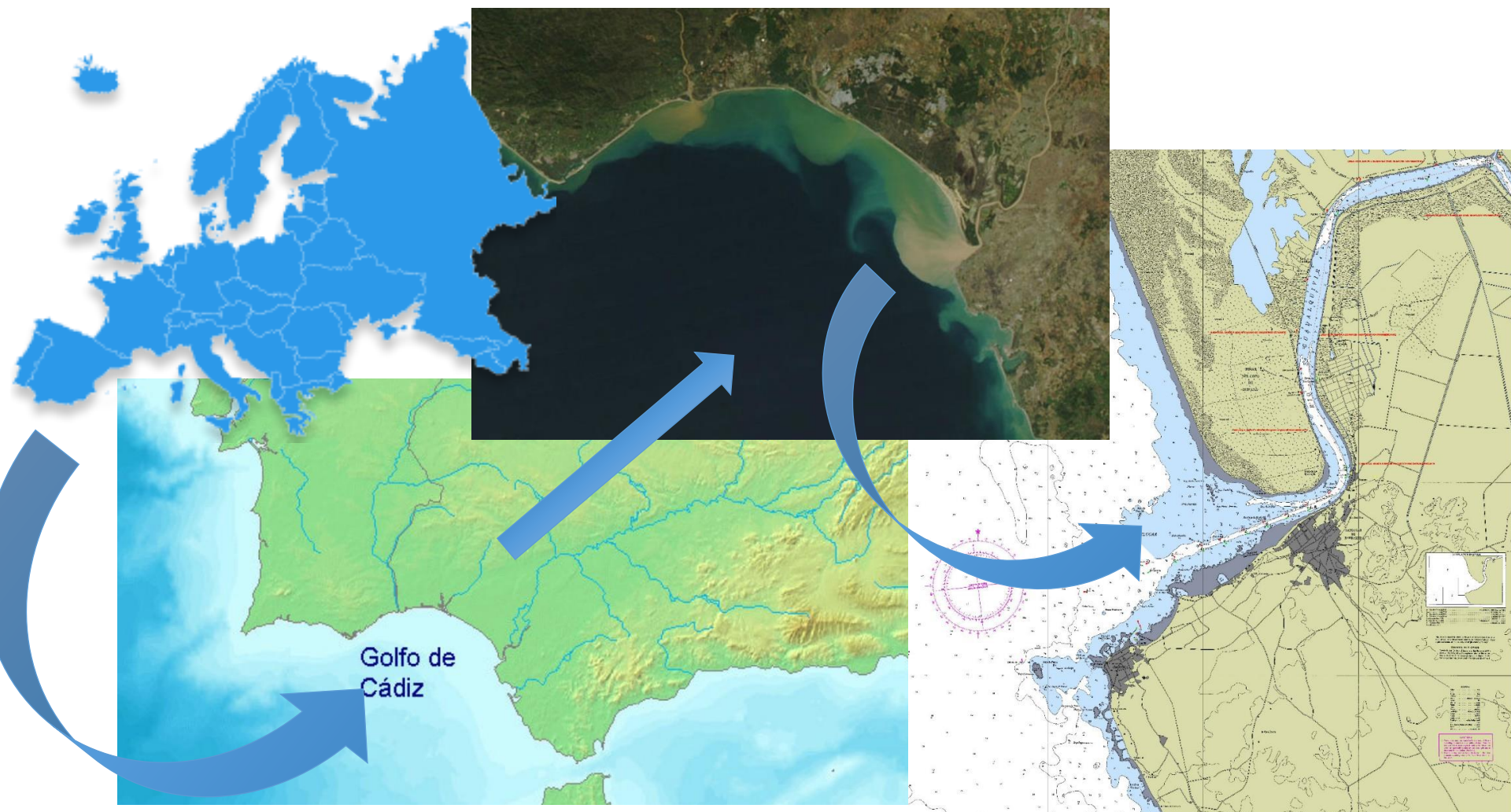

IMPORTANCIA ESTUARIO GUADALQUIVIR

Sistema dinámico

Ser una zona de puesta, cría y engorde de peces, moluscos y crustáceos de gran interés pesquero.

Rico en nutrientes

Influir en las pesquerías del Golfo de Cádiz.

Gran productividad

Constituir un cauce migratorio para muchas especies.

Contribuir a sostener parte del ecosistema de Doñana.

Año 1966, declarada como Zona de Cría y Engorde mediante la Orden Ministerial, de 13 de junio, en la que se contempla la aplicación de una gestión específica.

Al incrementar de la tecnología pesquera de la zona, lleva a la necesidad de mejorar la protección de la misma

ACTIVIDADES ECONOMICAS DEL ESTUARIO GUADALQUIVIR

Escenario histórico escenario múltiples actividades económicas.

Las administraciones públicas deben gestionar las diferentes actividades

La pesca artesanal y la navegación .
En 105 siglos.

Actualidad: navegación fluvial , la agricultura especialmente el arroz, la pesca y el marisqueo, y la acuicultura.

Obligación de resguardar el interés general: preservar y recuperar el buen estado de las masas de aguas de transición (Directiva Marco del Agua)

BIODIVERSIDAD Y RECURSOS MARINOS DEL ESTUARIO GUADALQUIVIR

La importancia ecológica histórica del golfo de Cádiz (textos clásicos mencionaban la abundancia de sus pesquerías).

Uno de los inconvenientes en la protección ha sido la escasa atención y conocimiento sobre el medio marino.

Los estudios en los últimos años han puesto de manifiesto la alta biodiversidad presente en el golfo de Cádiz. INSUFICIENTES

Los hábitats costeros terrestres ocupan buena parte de los estudios existentes.

RESERVA DE PESCA

Año 1966 declarada como Zona de Cría y Engorde.

La CAPyDR de la J.A. decidió evaluar la posibilidad de declarar la reserva de pesca, realizando un estudio con el IEO.

Tras 2 años de estudio, contituyó la base para constutuir la Reserva de Pesca.



DECLARACION RESERVA DE PESCA

ORDEN de 16 de junio de 2004, declara una Reserva de Pesca en la desembocadura del río Guadalquivir.

- Declaración
- Delimitación
- Clasificación de zonas con limitaciones de uso
 - A Marisqueo a pie
 - B Idem A + artes de red y pesca deportiva
 - C Idem B + marisqueo con rastro remolcado y draga hidraulica
 - D Idem C + aparejo de anzuelos y alcatruces
- Comisión de seguimiento
- Infracciones y sanciones



COMISION DE SEGUIMIENTO R.P.

Son funciones:

- Proponer las **medidas de ordenación y fomento** de la actividad pesquera, así como promover la **realización de los estudios** necesarios, dirigidos a incrementar el conocimiento sobre la **situación y evolución del medio marino y los recursos pesqueros**, especialmente los que permitan la mejora de las medidas técnicas de regulación de la actividad pesquera en la zona de la reserva.
- Proponer la adopción de aquellas medidas específicas de **vigilancia y control**, que se consideren necesarias para lograr el cumplimiento y observancia de los objetivos propuestos en la presente norma.



COMISION DE SEGUIMIENTO R.P.

4 Consejería de
Agricultura, Pesca
y Desarrollo Rural.

1 Consejería de
Medio Ambiente y
Ordenación del
Territorio.

1 Espacio Natural
de Doñana.

1 Instituto de
Oceanografía

2 Federación
Andaluza de
Cofradías de
Pescadores

2 Federación
Andaluza de
Asociaciones
Pesqueras

1 organización
sindical más
representativa en
el sector.

Federación
Andaluza de Pesca
Deportiva.

2 Mancomunidad
de Municipios del
Bajo Guadalquivir.

2 Confederación
de Empresarios de
Andalucía.



ACTUACIONES COMPLEMENTARIAS EN LA RESERVA

Promovidas por la Consejería de Agricultura, Pesca y Desarrollo Rural ha promovido:

- Estudio de selectividad de artes.
- Control y seguimiento condiciones sanitarias
- Análisis reclutamiento en el estuario río Guadalquivir..
- Arrecifes artificiales.
- Campañas de información de la Reserva.
- Vigilancia y control de la Reserva.
- Comisión de seguimiento.



COMISIONES DE SEGUIMIENTO

AÑO	FECHA CELEBRACIÓN	ACCESO INFORMACION PRESENTADA
2016	23 de diciembre de 2016	Presentaciones 2016, Orden del día y Acta
2015	17 de diciembre de 2015	Presentaciones 2015, Orden del día y Acta
2014	28 de enero de 2015	Presentaciones 2014
2013	20 de diciembre de 2013	Presentaciones 2013
2012	23 de marzo de 2012	Presentaciones 2012
2010	15 de abril de 2010	Presentaciones 2010
2009	5 de abril de 2010	Presentaciones 2009
2008	26 de marzo de 2009	Presentaciones 2008
2007	13 de marzo de 2008	Presentaciones 2007
2006	15 de marzo de 2007	Presentaciones 2006
2005	12 de diciembre de 2005	Presentaciones 2005
2004	13 de octubre de 2004	Constitución de la Comisión de Seguimiento

COMISIONES DE SEGUIMIENTO

2004 - 2015

- Poca participación activa del sector pesquero en las comisiones.
- Diagnosticos y estudios enfocados a evaluaciones de recursos y vigilancia, sin enfoque participativo.

Dic. 2015

- Participación WWF
- Propuesta estudio de diagnóstico en la reserva con enfoque participativo de todos los sectores.
- CONCLUSIONES: mejorar la participación sector pesquero y la divulgación.

Dic 2016

- En 2016 se presenta el diagnóstico participado de la actividad pesquera en la reserva.
- Se expone la necesidad de la creación de una **subcomisión de la reserva**.
- No hay conclusiones

ESTUDIO DIAGNOSTICO PARTICIPADO

Fase previa

- Reunion sectores implicados
- Diseño del estudio
- Elaboración diagrama social

Entrevistas

- Analisis de redes personales
- Conocimiento del medio

Puesta en común

- Presentación resultados
- Validación información

CONCLUSIONES:

- Control y vigilancia
- Gestión participativa y cogestión
- Normativa adaptativa
- Representatividad sector pesquero
- Gestión ecosistemica
- Coordinacion entre administraciones
- Gestion vs ciencia / comercialización

Jornada diagnostico participado

- Presentaciones
- Mesas de trabajo
- Paneles discusión

OBJECTIVES OF THE PROJECT

27 JUNIO 2017

- CREACIÓN GRUPO DE TRABAJO PARA EL SEGUIMIENTO DE LA ACTIVIDAD PESQUERA DE LA RESERVA

OBJETIVOS
OPERACIONALES

- Foro de discusión necesidades y demandas a trasladar a la Comisión de seguimiento
- Seguimiento de la pesquería a través de indicadores
- Transferencia del conocimiento sector pesquero - ciencia

OBJECTIVES OF THE PROJECT

OBJETIVOS SOCIALES

- Mas representatividad y participación del sector pesquero en la gestión del la Reserva.
- Agilidad en el análisis de la situación.
- Gestión dinámica y adaptada a la realidad cambiante.
- Mejora de la gobernanza.
- Retroalimentación de esfuerzos de los principales Stakeholders.

PARTNERS

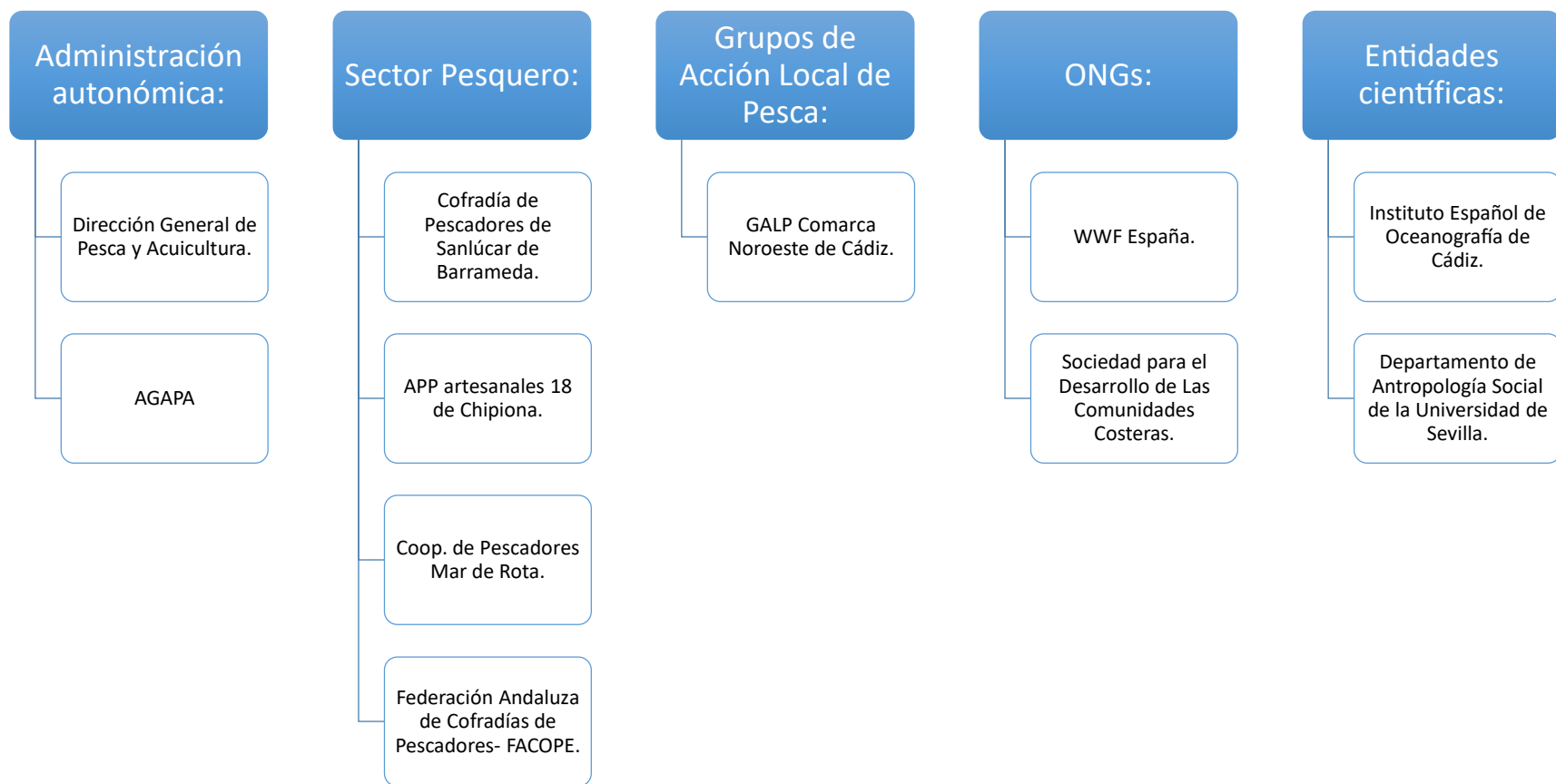

METHODOLOGY

Reuniones trimestrales

- Todos los partners
- En la sede del GALP Comarca Noroeste de Cádiz

Principios

- Eficacia
- Ciencia aplicada
- Confianza de todos los agentes
- Corresponsabilidad hacia la triple sostenibilidad
- Inteligencia colectiva
- Sensibilización: Somos Reserva

Tematicas trabajo

- Actualización censo embarcaciones
- Critrios entrada y salida
- Propuesta evaluación de situación de la Reserva a los 20 años
- Definir un sistema de seguimiento eficaz involucrando a todos los sectores
- Metodos de monitorear el estado de los recursos

RESULTS

Reuniones

- 27 junio 2017 (creación)
- 26 septiembre 2017
- 12 diciembre 2017

Resultados

- Criterios actualización censo entradas salidas
- Listado provisional censo operativo reserva
- Propuesta actualización censo:
 - Criterios generales
 - Proceso actualización: extinción, mantenimiento
- Registro de demandas de entrada
- Metodología para la verificación de los criterios

Traslado a la Comisión de seguimiento

- Propuesta de actualización del censo

G.A.L.P

Comarca Noroeste de Cádiz

<http://www.galpcnocadiz.com>
info@galpcnocadiz.com

follow us on

